

Periskal Reisplanning

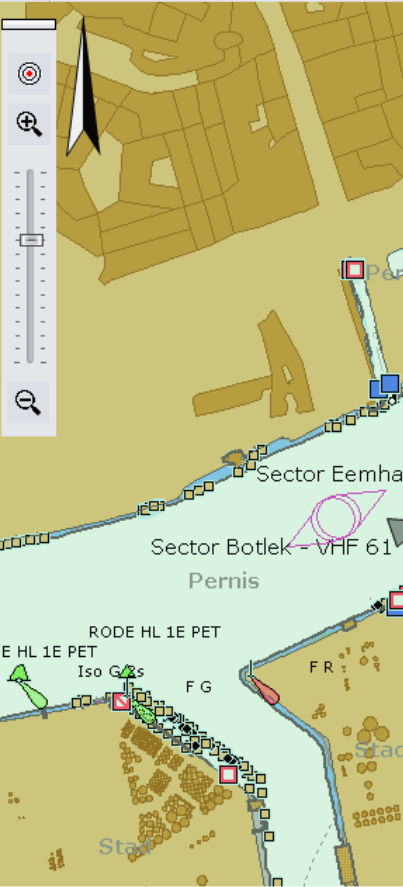



Routeplanning

Naam: Rotterdam Duisburg

Sorteer op:
 Naam (oplopend) Naam (dalend)

BICS2.rtr
BICS3.rtr
bicstest.rtr

Kopieer route Routenaam wijzigen

Terug Volgende Einde Annuleren

0:14:09

Vlaardingen (minabrug, S)

-100 20-10-18
16:34:57

Lat

Snelheid / Koers groot

Track pilot status

Windmeter

Alarm

Waypoints

VHF Kanalen

GPS Info

LAT: 51 23.261 N
LON: 004 33.960 E
SOG: 0.00 Kn
COG: FR 00.00°
Blauw bord: Uit

Info

Koers / Snelheid

Meten

From: *****
Distance: *****
Last dist.: *****

Trip

Routeplanning

Naam

Route

Schip

Data

Van

Naar

Terminals

ISRS Locatie:

Plaats Search

Unlcode	Terminal	Name	Place	Port	Port from	Port to	Remarks	LAT	LON
NLR TM	00B61	3de Pet	Rotterdam					51.878075	4.295903
NLR TM	00B61	3de Pet	Rotterdam					51.878075	4.295903
BEANR	00A45	A45	Antwerpen	Blauwe			B-2030	51.254341	4.372187
BEANR	00A45	A45	Antwerpen	Blauwe			B-2030	51.254341	4.372187
BEANR	00A45	A45	Antwerpen	Blauwe			B-2030	51.254341	4.372187
BEANR	00A45	A45	Antwerpen	Blauwe			B-2030	51.254341	4.372187
BEANR	00A45	A45	Antwerpen	Blauwe			B-2030	51.254341	4.372187
BEANR	00A45	A45	Antwerpen	Blauwe			B-2030	51.254341	4.372187
BEANR	00361	ABES 361 -	Antwerpen					51.2762	4.3562
BEANR	00361	ABES 361 -	Antwerpen					51.2762	4.3562
BEANR	00361	ABES 361 -	Antwerpen					51.2762	4.3562
BEANR	00361	ABES 361 -	Antwerpen					51.2762	4.3562
BEANR	00361	ABES 361 -	Antwerpen					51.2762	4.3562
BEANR	00361	ABES 361 -	Antwerpen					51.2762	4.3562
BEANR	00349	ABES NV	Antwerpen		349	349	http://www	51.245511	4.375958
BEANR	00349	ABES NV	Antwerpen		349	349	http://www	51.245511	4.375958

Geselecteerd: 3de Pet boei 61 Rotterdam -

OK Annuleren

0:17:22

Vlaardingen

-100 20-10-18 16:34:57

Lat

Snelheid / Koers groot

Track pilot status

Windmeter

Alarm

Waypoints

VHF Kanalen

GPS Info

LAT: 51 23.261 N

LON: 004 33.960 E

SOG: 0.00 Kn

COG: FR 00.00°

Blauw bord: Uit

Info

Koers / Snelheid

Meten

From: *****

Distance: *****

Last dist.: *****

Trip

Routeplanning

Naam

Route

Van ...

Naar ...

Terminals

Schip

Data

ISRS Locatie:

Plaats

Unlocode	Terminal code	Name	Place	Port	Port from	Port to	Remarks	LAT	LO
DEDUI	00ALS	Algemene Land	Duisburg						
DEDUI	00ALS	Algemene Land	Duisburg						
DEDUI	00BRE	Brenntag	Duisburg					51.373580	6.710954
DEDUI	00BRE	Brenntag	Duisburg					51.373580	6.710954
DEDUI	00D3T	D3T Duisburg	Duisburg	Rotterdammer			property of	51.397517	6.73785
DEDUI	00D3T	D3T Duisburg	Duisburg	Rotterdammer			property of	51.397517	6.73785
DEDUI	00DCT	DeCeTe	Duisburg					51.45	6.72
DEDUI	00DCT	DeCeTe	Duisburg					51.45	6.72
DEDUI	00DIT	Duisburg	Duisburg					51.392138	6.732669
DEDUI	00DIT	Duisburg	Duisburg					51.392138	6.732669
DEDUI	ECTDU	ECT Duisburg	Duisburg					51.45	6.72
DEDUI	ECTDU	ECT Duisburg	Duisburg					51.45	6.72
DEDUI	00OIL	OILTANKING	Duisburg	Am			D-47059	51.428493	6.724170
DEDUI	00OIL	OILTANKING	Duisburg	Am			D-47059	51.428493	6.724170
DEDUI	GATEW	RRT Gateway	Duisburg	Logport II -			Rhein-KM 771	51.3924	6.733
DEDUI	GATEW	RRT Gateway	Duisburg	Logport II -			Rhein-KM 771	51.3924	6.733

Geselecteerd: OILTANKING Duisburg Am Parallelhafen 36 -

0:18:26

Vlaardingen

-100 20-10-18 16:34:57

Lat

Snelheid / Koers groot

Track pilot status

Windmeter

Alarm

Waypoints

VHF Kanalen

GPS Info

LAT: 51 23.261 N

LO: 004 33.960 E

SOG: 0.00 Kn

COG: 00.00°

Blauw bord: Uit

Info

Koers / Snelheid

Meten

From: *****

Distance: *****

Last dist.: *****

Trip

Routeplanning



- Naam
- Route
- Schip**
- Data
- Resultaat

Schip

Lengte dm.

Breedte dm.

Diepte dm. Beladen dm. Onbeladen

Marge op diepgang dm. Beladen dm. Onbeladen

Hoogte dm. Beladen dm. Onbeladen

Snelheid (Water) km/h. Beladen km/h. Onbeladen

Gross Tonnage : Tn.

- Schip kan over zee
- Beladen

Allow

-
-
-
-

Available

-
-
-
-

Routeplanning



- Naam
- Route
- Schip
- Data**
- Resultaat

Data

Datum

Vertrek Aankomst

3/12/2018 14:13:53

Zondagsvaart

Dagelijkse begintijd is gepland om: 06:00

Dagelijkse eindtijd is gepland om: 22:00

Algorithm

Snelste Optimale

Kortste Toeristische

Verkeer op de vaarweg

Zeer druk

Normaal verkeer

Extreem stil

Doorstroming van de rivier

Enorme stroom

Normale stroom

Extreem droog

Terug

Volgende

Einde

Annuleren

Routeplanning



- Naam
- Route
- Schip
- Data
- Resultaat**

- Overview
- Kaart
- Omschrijving**

Result: **Route gevonden**

Vertrek: 3de Pet boei 61 Rotterdam - (08-12-2018 14:13:53)
Bestemming: OILTANKING Duisburg Am Parallelhafen 36 - (10-12-2018 8:38:52)
Aantal Kms: 233,1
Geschatte duur: 1 Days and 10:25 Hours
Aantal motoruren: 26:24
Aantal sluisen:
Aantal handelingen:

Algemeen toegestane (aanbevolen) afmetingen

Lengte: 200,00m. at: Nieuwe Waterweg
Hoogte: 14,00m. at: Waal
Breedte: 23,00m. at: Nieuwe Waterweg
Diepte: 4,20m. at: Waal

Algemene beschikbare afmetingen.

Lengte: m. at:
Hoogte: 14,35m. at: Verkeersbrug Rees-Kalkar Rijn in Duitsland
Breedte: 29,98m. at: Spoorbrug Baanhoek Boven-Merwede
Diepte: m. at:

- EBIS Extended Voyageplan
- EBIS Reisplan

- Terug
- Volgende
- Einde
- Annuleren

Rotterdam Duisburg

Overzicht:		Scheepsinformatie:	
Vertrek		Scheepsnaam	PERISKAL90
Vertrektijd	2018-12-08 14:13	MMSI	244999991
Bestemming	Ligplaats Oiltanking	Europe nr.	01234567
Afstand	233,1	Schip Dimensies:	
Duur van de reis	1 dagen en 10:25 uren	Breedte	11.4 m.
ETA	2018-12-10 08:38	Lengte	110 m.
Aantal bruggen	21	Hoogte	4 m. (Overschreden by user)
Aantal sluisen		Diepte	2.5 m. (Overschreden by user)
Laagste brug :		Marge:	
Naam	Verkeersbrug Rees-Kalkar Rijn in Duitsland	Marge Diepte	0.3 m.
Hoogte	14,35 m.		

Waterweg Informatie:						
Waterweg	Van km	Tot km	VHF1 Naam	Kanaalnummer	VHF2 Naam	Max. Snelheid
Insteekhaven 3e Petroleumhaven Rotterdam	: 0	Oude Maas: 4.14	Sector Botlek	61	VBSR.I.S. - Verkeerscentrale Botlek	
Oude Maas	Kade Kemira-Pernis: 4.14	Steiger 't Nieuwe Hoofd: 6.14	Sector Botlek	61	VBSR.I.S. - Verkeerscentrale Botlek	20 km/u
Oude Maas	Botlekbrug: 6.14	Botlekbrug: 6.7	Sector Oude Maas	62	VBSR.I.S. - Verkeerspost Hartel	20 km/u
Oude Maas	Hartelkanaal: 6.7	Poortugaal: 12.82	Sector Oude Maas	62	VBSR.I.S. - Verkeerspost Hartel	14 km/u
Oude Maas	Dienstligplaats RWS: 12.82	Spui: 16.74	Sector Heerjansdam	4	Regionale Verkeerscentrale Dordrecht	
Oude Maas	Goidschalxpoort: 16.74	Koedoods haven: 21.77	Sector Heerjansdam	4	Regionale Verkeerscentrale Dordrecht	20 km/u
Oude Maas	Rijkshaven Barendrecht: 21.77	Swinhaven Zwijndrecht Quaron: 28.98	Sector Heerjansdam	4	Regionale Verkeerscentrale Dordrecht	
Oude Maas	Drechthaven Zwijndrecht Oliebron: 28.98	Bunkerstation Zwijndrecht: 30.99	Sector Heerjansdam	4	Regionale Verkeerscentrale Dordrecht	20 km/u
Oude Maas	Verkeerspost Dordrecht: 30.99	Boven-Merwede: 34.24	Sector Dordrecht	79	Regionale Verkeerscentrale Dordrecht	20 km/u
Boven-Merwede	Jachthaven Wijnhaven: 34.24	Merwedebrug Papendrecht: 36.77	Sector Dordrecht	79	Regionale Verkeerscentrale Dordrecht	
Boven-Merwede	Kooyhaven: 36.77	Woudrichem: 57.56		10	Regionale Verkeerscentrale Dordrecht	
Waal	Algedamde Maas: 57.56	Opijnen: 82.84		10	VBSR.I.S. - Waal - vak 5	
Waal	Rossum: 82.84	Varik: 89.84	Sector Sint Andries	68	VBSR.I.S. - Waal - vak 5	
Waal	Haven Scheepswerf	Loskade Korevaer		10	VBSR.I.S. - Waal - vak	

Routeplanning X

Naam

Route

Schip

Data

Resultaat

Route instellen

- Deze route als actieve route instellen
- AIS Bestemming
- ERINOT Elektronisch melden BICS2

Terug Volgende Einde Annuleren

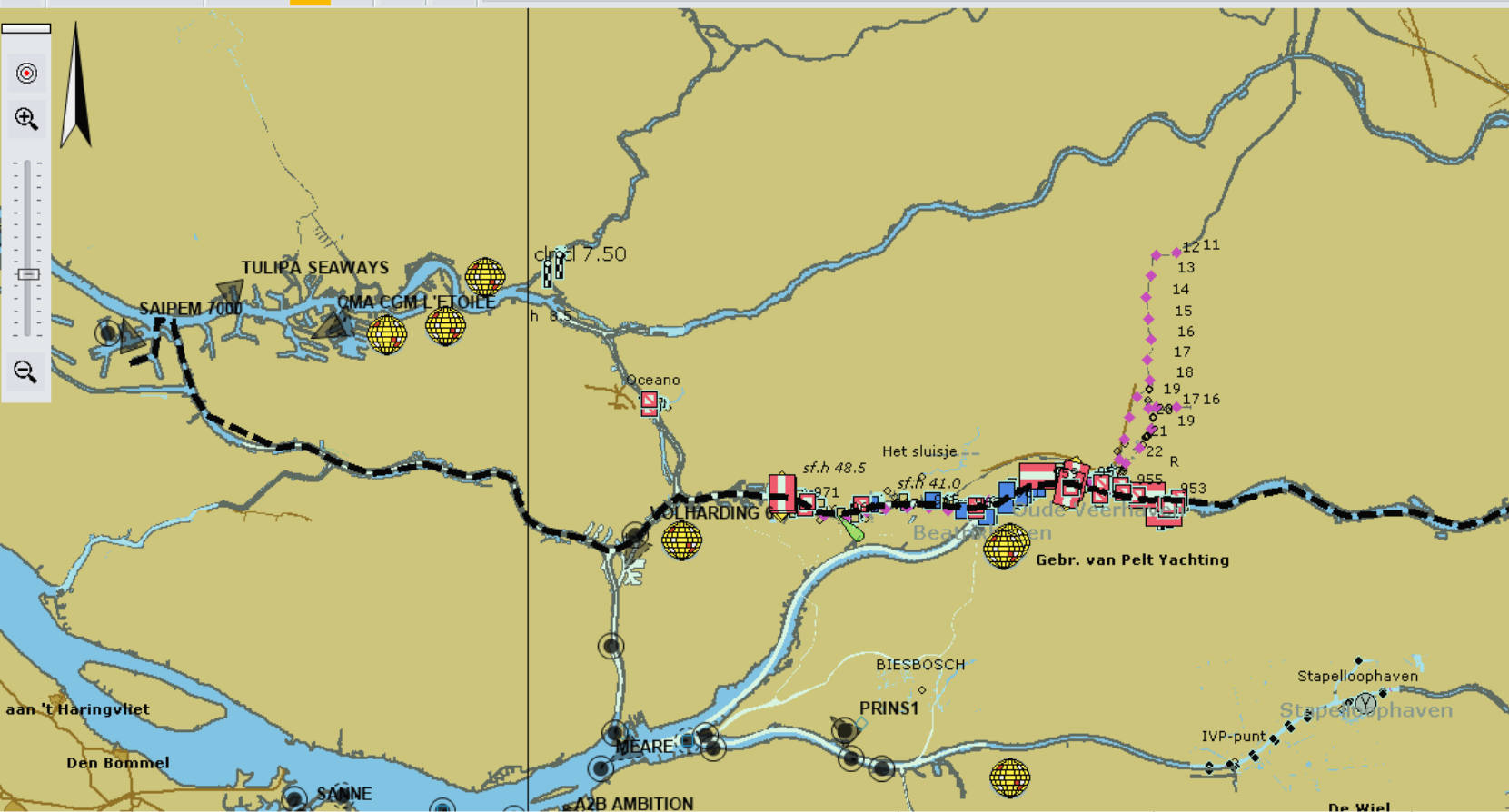

11:23:06

***** Middelwaard

Snelheid / Koers groot

Track pilot status

Windmeter

Alarm

Waypoints

VHF Kanalen

GPS Info

LAT: 51 23.261 N
 LON: 004 33.959 E
 SOG: 0.00 Kn
 COG: 00.00°

Blauw bord: Uit

Info

Koers / Snelheid

Meten

From: *****
 Distance: *****
 Last dist.: *****

1200m

Trip

Reis planner

File

Reis Schip Varia Goederen

+ voeg goederen toe

	Gevaarlijk	Gewicht	hsCode	Naam	TransportType	Action	Action
▶	<input type="checkbox"/>	2000	2903308000	BIODIESEL (>70...	Tanker	Edit	Delete

Verzenden naar Bics

Sluiten

8 - eri test route.rtr

Vertrek: **ROTTERDAM (NLRTM)**
Bestemming: **DUISBURG (DEDUI)**
Naamgevend schip: **PERISKAL90**
Dossierstatus: **Actief**
Datum vertrek: **08-12-2018 15:17**
Datum aankomst: **05-12-2018 17:06**
Laatst gewijzigd: **03-12-2018 11:16**

+ Reisplan

Zoeken

Ingelogd als bics2 [Uitloggen](#)

Administratieve gegevens

Instellingen

Help

Reis importeren

Nieuwe reis

Filter instellen

Importeren

Selectie verwijderen

Selectie sluiten

Kopiëren

Exporteren



Overzicht

[Reis importeren](#)[Nieuwe reis](#)

Reizen

[Filter instellen](#)

Actief & gepland

Gesloten

Alles selecteren

[Selectie exporteren](#)[Selectie verwijderen](#)[Selectie sluiten](#)

8 - eri test route.rtr

Vertrek: **ROTTERDAM (NLRTM)**
 Bestemming: **DUISBURG (DEDUI)**
 Naamgevend schip: **PERISKAL90**
 Dossierstatus: **Actief**
 Datum vertrek: **08-12-2018 15:17**
 Datum aankomst: **12-2018 17:06**
 Laatste gewijzigd: **12-2018 11:16**

[Kopiëren](#)[Exporteren](#)

Reisplan



ROTTERDAM (NLRTM)
 DUISBURG (DEDUI)

[Afdrukken](#)

7 - eri test route.rtr

PERISKAL90
 Actief

Vertrek: DUISBURG (DEDUI)
 Bestemming: ROTTERDAM (NLRTM)

05-12-2018 14:17
 05-12-2018 14:17



Dank voor uw aandacht

Marc Persoons

Periskal

www.periskal.com